650 000 € | Ref. 1638 | Santarém | Santarém

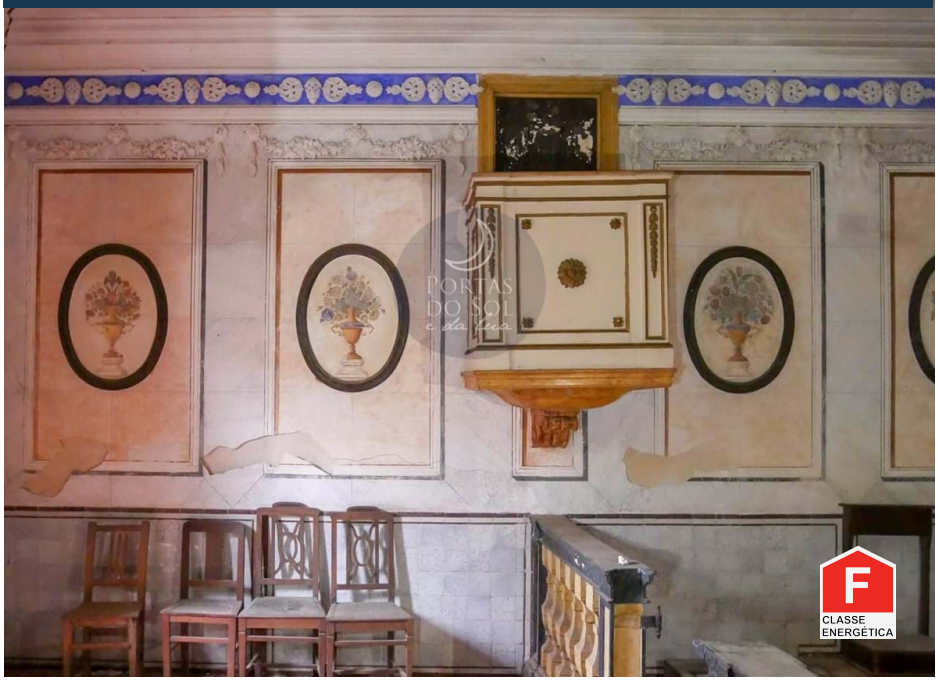

302 m2	1888 m2	29300 m2	6	0	✔	✖

Quinta Senhorial w / 1888 m2 construit en 29300m2

Ferme de 29 300 m2 Datant du XVIIIe siècle à récupérer.
Maison principale de type manoir avec de hauts plafonds et des détails d'une élégance intemporelle est divisée en: Rez-de-chaussée avec cuisine spacieuse, hall noble, salle d'entrée, salon de jardin et 5 chambres spacieuses. 1er étage avec 2 chambres, couloirs et 2 salles de bains. Au sous-sol une grande cave.
Chapelle avec fresques et hauts-reliefs, tour de guet avec vue sur la Lezíria et le Tage, 3 granges, maison des gardiens, écuries, garages, hangars et poêle à bois dans une surface construite de 1 888 m2.
Les porches extérieurs, les espaces paysagers, les zones pour Hortejo avec puits et poulaillers complètent cette ferme magnifiquement positionnée à quelques pas du centre-ville et de l'accès A1.

AMI: 11798 | R. João Afonso, 57 Santarém / R. do Jasmim, 1 Caldas da Rainha

TEL: | Email: geral@portasdosoledalua.pt

Powered by Proppy.pt