335 000 € | Ref. 1656 | Santarém | Santarém

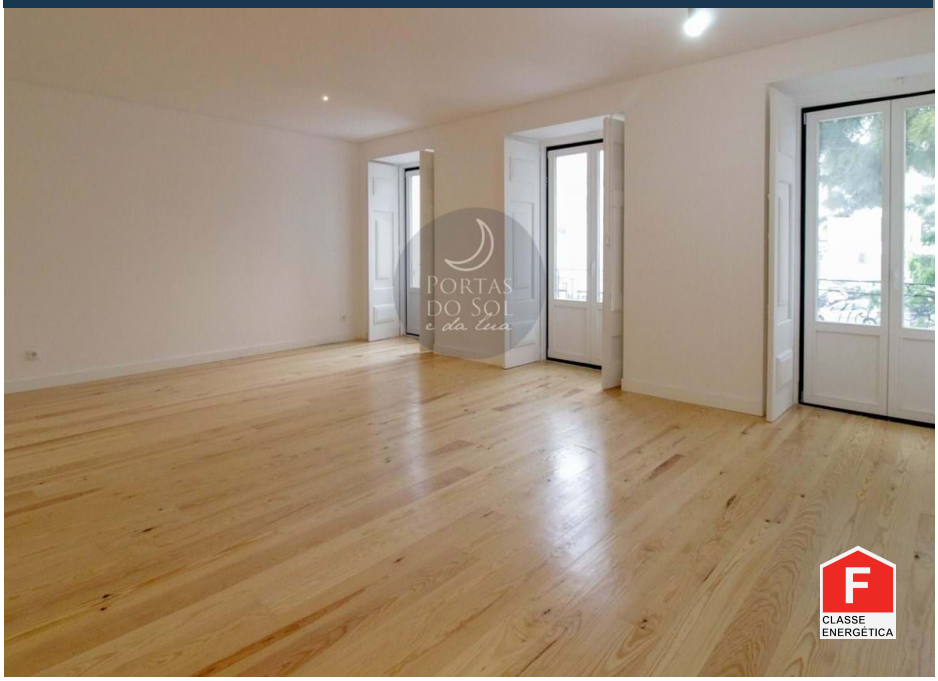

140 m2	140 m2	3	4	✖	✖

Triplex T3 avec 2 suites dans la vieille ville.

Appartement triplex de 3 chambres rénové dans un immeuble entièrement restauré en projet architectural à Largo Emblemático dans le centre historique de Santarém.
140 m2 d'élégance et de fonctionnalité répartis sur 3 étages: -
1er étage avec cuisine semi-équipée, salon avec 3 balcons et salle de bain commune.
- 2ème étage avec hall, suite (avec salle de bains et armoire intégrée), chambre (avec placard intégré) et salle de bains commune.
- 3ème étage avec utilisation du grenier dans la suite (avec salle de bains et armoire).
Les cuisines et les salles de bains de style moderne se combinent en parfaite forme avec la luminosité du sol de Tábua Corrida à Carvalho à Antiga Portuguesa.
Equipé de panneaux solaires, climatisation et double vitrage.
Les balcons et les fenêtres orientés vers l'est offrent lumière et chaleur pendant les saisons froide

AMI: 11798 | R. João Afonso, 57 Santarém / R. do Jasmim, 1 Caldas da Rainha

TEL: | Email: geral@portasdosoledalua.pt

Powered by Proppy.pt