128 000 € | Ref. 1817 | Santarém | Santarém

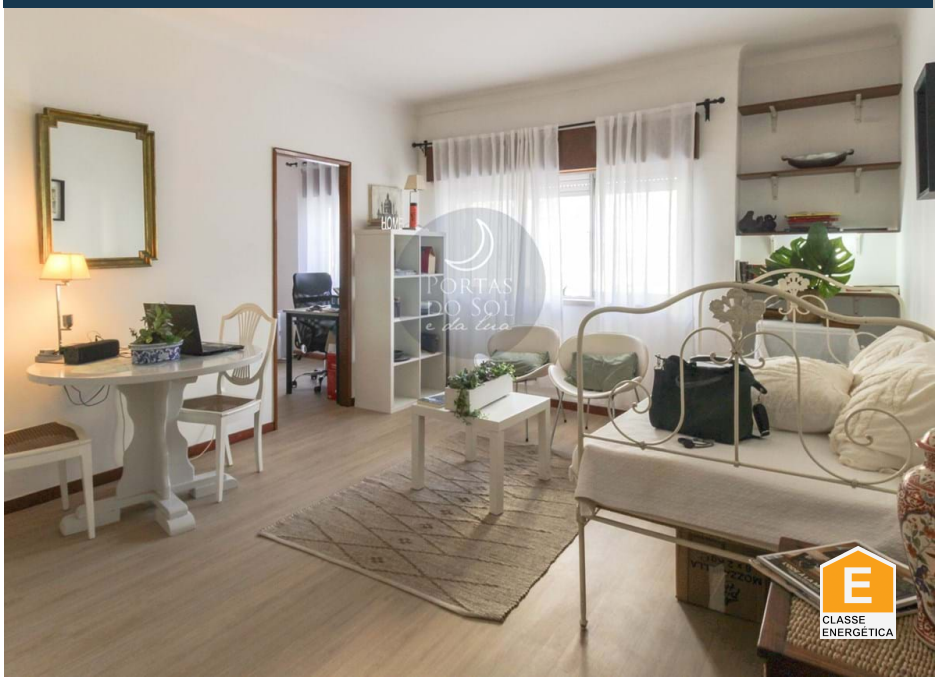

43 m2	46 m2	1	1	✖	✖

Appartement 1 chambre récupéré à l'École polytechnique.

Appartement 1 chambre avec cuisine et salon en open space, chambre et salle de bains.
Il dispose d'un débarras dans le grenier.
Situé dans un quartier résidentiel, il bénéficie de la proximité des écoles maternelles à l'enseignement universitaire, ainsi que de tous les biens essentiels.

AMI: 11798 | R. João Afonso, 57 Santarém / R. do Jasmim, 1 Caldas da Rainha

TEL: | Email: geral@portasdosoledalua.pt

Powered by Proppy.pt